Bildungs- und Familienzentrum
Viel in busch
Café im Zentrum

Liebe Nachbarn von Haus Vielinbusch

Am 28. Mai ist Tag der Nachbarn.
Und da ihr in unserer Umgebung wohnt, wollten wir euch als Team ♥ lich grüßen.
Eigentlich wollten wir ein Nachbarschafts-fest veranstalten; aber ihr wisst ja das geht nicht.
Deshalb schicken wir euch hiermit unsere Grüße. Im Anhang findest du schöne Anregungen als Geschenk von uns.
Sicherlich ist auch für dich etwas dabei.
Wir wünschen dir viel Freude damit ♥
und hoffen, daß wir bald unser Kursräume und unser "Café im Zentrum" öffnen können & euch dort begrüßen dürfen.
In der Zwischenzeit kannst du uns auf Facebook, YouTube & Telegram finden.
Suche dort einfach "Vielinbusch".

Es grüßen dich Mona, Brihan, Gabi, Jürgen, Katja, Lena, Marisa, Samir, Svetlana, Yamina & Zsófia

ضيوفنا الأعزاء،
28 مايو هو يوم الجيرة. كنا نود أن نحتفل معكم، لكن للأسف هذا غير ممكن.
لذلك نحييكم بهذه الطريقة بهدية صغيرة في الملحق. إن شاء الله يكون هناك شيء مثير للاهتمام بالنسبة لكم.
نأمل أن نتمكن من فتح مركزنا لكم قريبًا. و نتطلع إلى رؤيتكم مرة أخرى في المقهى التابع لنا أو في غرفنا التعليمية.

تحية طيبة من منى وبريهان وغابي ويورغن وكاتيا ولينا و ماريسا وسمير وسفيتلانا ويمينا وجوفيا
من مركز فيلينبوش

So erreichst du uns / هكذا يمكنكم الاتصال بنا

Telefon 0228 76 36 38 70 oder 01515 68 60 199

Message Telegram/Signal 01515 68 60 199 oder 0160 93 03 41 84

Folge uns auch online / اتصلوا بنا أيضا عبر الانترنت

- Facebook-Seite: https://www.facebook.com/Bildungs-und-Familienzentrum-Vielinbusch-109920014036357

- Telegram-Kanal: https://t.me/Vielinbusch_Deutsch oder https://t.me/Vielinbusch_Arabisch

- YouTube-Kanal: https://www.youtube.com/channel/UCEwVWv2Dd3faIJi8ffLmqSQ?app=desktop

- Website: www.vielinbusch.de

Hallo liebe Nachbar*innen!

Vielleicht möchtest du deiner Nachbarin oder deinem Nachbarn auch ein kleines selbstgemachtes Geschenk geben z.B. ein Kräutersalz. In meinem Video zeige ich dir wie leicht du das selbst machen kannst. Wenn du keine Kräuter auf dem Balkon hast, kannst du sie jetzt im Frühling in vielen Geschäften preiswert kaufen. Du kannst aber auch Brennnesseln an einem sauberen Platz pflücken und daraus dein Kräutesalz machen. Brennnesseln sind sehr gesund. Am besten ziehst du zum Pflücken Handschuhe an und nimmst Schere und Zange (zum Anfassen) mit.

Das brauchst du für dein Kräutersalz:

- ein leeres Gewürzglas
- Salz z.B. grobes Meersalz
- Kräuter z.B. Rosmarin, Thymian
  oder Brennnessel
- einen Mörser
- ein Brett
- ein Etikett zum Aufkleben
- einen Geschenkanhänger

Und hier kannst du mein Video anschauen: https://youtu.be/cGGct4aSvQA

Jetzt wünsche ich dir viel Spaß beim Nachmachen!

Wenn du mir ein Foto von deinem Kräutersalz schickst (schoeneborn@vielinbusch.de), freue ich mich.

Liebe Grüße von Kaja aus dem Haus Vielinbusch

Ein Herz für den/die Nachbar*innen

Überasche deinen netten Nachbar oder deine gute Nachbarin mit einem selbstgebastelten Geschenk.
Solch ein Herz kann man als Dekoration, Schlüsselanhänger oder ein Stecknadelkissen benutzen.

Bastelanleitung

Du brauchst: 2 Stücke Stoff 10x10 cm (Filz, Walkwolle oder anderen etwas dickeren Stoff, der nicht so schnell ausfranst), Bändchen oder Schnur oder einfach Strickwolle 20 cm lang, etwas Watte, Schere, Nähnadel, etwas dickeren Faden (einfaches Nähfaden geht auch, nun nimm ihn 4 Fach)

-Schneide diese Vorlage aus

-Lege sie auf deine Stoffstücke und male sie mit der Kreide oder Stift ab

-schneide 2Herzen aus

-nehme das Bändchen oder Schnur, mache eine Schlaufe

-mit ein paar Stiche befestige Enden der Schlaufe in der Mitte eines Herzens
-lege das zweite Herz ganz genau auf das erste mit der Schlaufen
-befestige beide mit den Stecknadeln

-fädele die Nadel mit dem Nähfaden ein und nähe beide Herzen an der Kante zusammen mit dem einfachen Heftstich (etwa 5mm langen Stichen), fange an der Seite an (du kannst ein Video dafür auf unserem YouTube Kanal anschauen, einfach Vielinbusch angeben und Video aussuchen)

-nähe um herum und lasse am Ende die Öffnung etwa 3 cm frei, lasse einfach die Nadel liegen
-nehme Watte und stecke sie in das Herz so viel, dass es für dich genug dick ist
-nähe weiter und schließe die Öffnung

-vernähe deine Naht auf der anderen Seite und schneide den Faden ab
-unser Herz ist fertig!!!
-du kannst natürlich das Herz noch dekorieren, z.B. ein nettes Wort wie „Danke“ sticken oder ein paar Blümchen oder kleinere Herzen aus anderen Stoff ausschneiden und wie ein Knopf mit ein paar Stichen befestigen

Wir wünschen euch viel Spaß beim Basteln und natürlich viel Freude beim Schenken. Wir sind sicher, dass jeder, der solch ein Herz bekommt auch sein Herz für den anderen strahlen lässt.
Es grüßt herzlich Svetlana vom Haus Vielinbusch

Mandel-Rosinen Fekkas für unsere Nachbar*innen

Zutaten:

5 x Eier

150 g Zucker

150 g Margarine

150 g Rosinen (vorher klein schneiden!)

150 g Mandel (vorher klein hacken!)

1 x Prise Salz

1 x Backpulver

600 g Mehl

Zubereitung:

Eier, Zucker, Margarine, Rosinen, Mandeln und 1 Prise Salz gut vermischen.

Backpulver und Mehl vermischen und nach und nach dazugeben. Den Teig gut verkneten. Auch in der Knetmaschine möglich!

Den Teig in 4 Baguettes formen und auf Backpapier bei 200 C für 30 Minuten goldbraun backen lassen.

Baguettes kalt stellen danach quer in kleinen Scheiben schneiden, nach Bedarf noch mal kurz aufbacken, damit die Scheibchen auch von innen braun werden.

Zur einer Tasse Tee oder Kaffee genießen. Guten Appetit.
Es grüßt Yamina aus dem Haus Vielinbusch

Hallo liebe Nachbar*innen, liebe Kinder, liebe Gäste von Haus Vielinbusch

Zum Tag der Nachbarn haben wir vom Haus Vielinbusch etwas für euch vorbereitet.
Zu unserem kleinen Geschenk an euch gehört ein Video mit einem Lied zum Nachsingen. Du findest es hier:

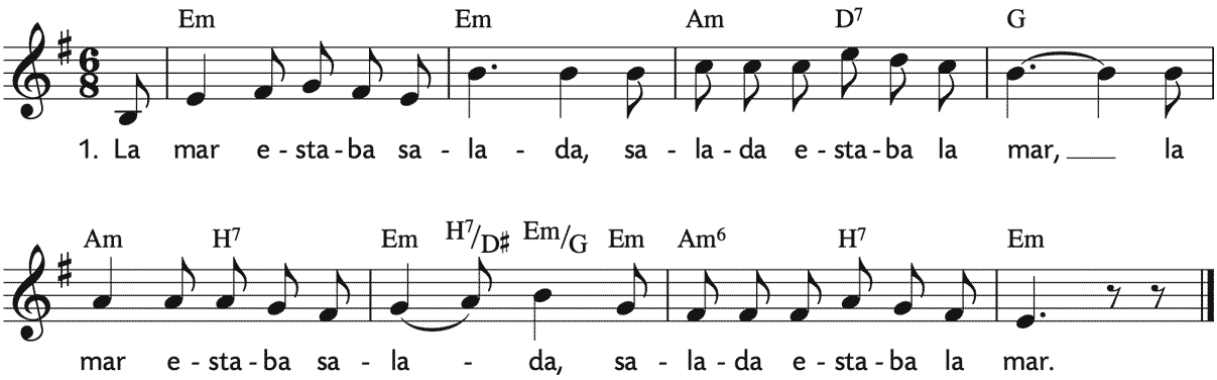

Es ist ein Lied aus Spanien und heißt La Mar estaba salada. Den Text und die Noten siehst du auf der Rückseite. Eigentlich ist es ein Kinderlied, aber eure Eltern können es bestimmt mit euch zusammen singen! Das Lied handelt vom Meer: La mar estaba salada – salada estaba la mar: Das heißt übersetzt Das Meer schmeckt salzig, salzig schmeckt das Meer.

Und so funktioniert es:

Ihr kennt sicher alle das Lied Drei Chinesen mit dem Kontrabass, das wir auf die Vokale a, e, i, o und u singen. Zum Beispiel: Tra Chanasan mat dam Kantrabass oder Tri Chinisin mit dim Kintribiss und so weiter. Wir haben gesucht, ob es das noch woanders gibt und fanden dieses Lied.

Die spanischen Kinder singen auch „Lo Mor ostobo solodo“ oder „Li Mir istibi silidi“ und so weiter. Das klingt jedes Mal ein bißchen anders und jedesmal anders interessant.

Ich zeige euch wie das Lied geht. Ihr braucht keine Noten zu können und könnt es ganz schnell lernen. Ich zeige erst die Melodie auf dem Klavier, dann spiele ich es euch vor mit Begleitung und dann mit Gesang. Dabei könnt ihr dann auch schon mitmachen. Übrigens:
Schaut unbedingt bis zum Ende, da wartet noch eine schöne Überraschung!

Viel Spaß mit unserem kleinen Video wünschen Jürgen und das ganze Team von Haus Vielinbusch

مرحباً أيها الجيران الأعزاء ، الأطفال الأعزاء ، الضيوف الأعزاء

لقد أعددنا لكم من مقر فيلينبوش شيئًا ليوم الجيران

تتضمن هديتنا الصغيرة لك هذا الفيديو مع أغنية تغنيها مع من تريد

إنها أغنية من إسبانيا وتسمى البحر كان مالحاً ، النص الاسباني: لا مار إستابا سلادة. والملاحظات الموجودة في خلف الرسالة.

إنها في الواقع أغنية للأطفال ، لكن يمكن لوالديك بالتأكيد غنائها معك.

لديها كلمات لطيفة ولحن لطيف ، كلمات بسيطة وهي لا لا لا.

الأغنية عن البحر: لمار إستابا سلادة - سلادة إستابة لمار: يعني البحر مالح طعمه مالح.

ربما تعرفون جميعًا أغنية ثلاثة صينيين بالكنترباس ، والتي نغنيها على حروف العلة a و e و i و o و u. على سبيل المثال: صينين بالكنترباس أو ثلاثة صينيين بالكنترباس وما إلى ذلك.

كما يغني الأطفال الإسبان" لومور إستوبو سولودو "أو" ليمير إستيبي سيليدي "وهذا يبدو مختلفًا قليلاً في كل مرة وممتع بشكل مختلف في كل مرة.

سأريكم كيف تعامل مع الأغنية. لا تحتاج إلى معرفة أي درجات ويمكنك تعلمها بسرعة كبيرة. أعزف اللحن على البيانو أولاً ، ثم أعزفه مع الغناء. يمكنك بعد ذلك المشاركة معنا.

يتمنى لكم يورغن وفريق مقر فيلينبوش بأكمله الكثير من المرح أثناء المشاهدة والغناء.

ییلو عزیز ہمسایہ ، پیارے بچے ، ہاؤس وایلن بس کے عزیز مہمان

پڑوسیوں کے دن کے لئے ، ہاؤس وایلنبش میں ہم نے آپ کے لئے کچھ تیار کیا ہے۔

ہمارے آپ کے سامنے موجود تھوڑی سے اس ویڈیو میں گانا گانے کے ساتھ شامل ہے

یہ اسپین کا ایک گانا ہے اور اسے لا مار انسٹا سلاد کہتے ہیں۔ آپ متن اور نوٹ کو پیچھے کی طرف دیکھ سکتے ہیں۔

یہ دراصل ایک نرسری شاعری ہے ، لیکن آپ کے والدین یقینا آپ کے ساتھ گائیں گے!

اس میں ایک عمدہ نصاب ہے اور ایک عمدہ راگ ، آسان دھن ہے اور کورس صرف لالہ چلا جاتا ہے

یہ گانا سمندر کے بارے میں ہے: لا مار انسٹا سلادا - سلادا اسٹا لا مار: اس کا مطلب یہ ہے کہ سمندر نمکین کا ذائقہ ہے ، سمندر نمکین کا ذائقہ رکھتا ہے

شاید آپ سبھی گانا تھری چینی کے ساتھ ڈبل باس کے ساتھ گانا جانتے ہوں گے ، جس کو ہم آوازوں پر اے ، ای ، آئی ، او اور یو گاتے ہیں۔ مثال کے طور پر: ٹرا چناسن میٹ ڈیم کانترباس یا ٹری چینسین مدھ کینٹریبیس اور اسی طرح۔ ہم نے یہ دیکھنا چاہا کہ یہ کہیں اور موجود ہے اور اس گانا کو پایا ہے۔

ہسپانوی بچے "لو مور اوستوبو سولودو" یا "لی میر استیبی سلیڈی" وغیرہ بھی گاتے ہیں۔ جو ہر بار تھوڑا مختلف اور ہر بار مختلف دلچسپ لگتا ہے۔

میں آپ کو دکھاتا ہوں کہ گانا کس طرح کام کرتا ہے۔ آپ کو کسی بھی درجے کی جاننے کی ضرورت نہیں ہے اور آپ اسے بہت جلد سیکھ سکتے ہیں۔ میں پہلے پیانو پر دھنیں دکھاتا ہوں ، پھر میں اس کے ساتھ ساتھ اور پھر آواز کے ساتھ بجاتا ہوں۔ آپ پہلے ہی اس میں حصہ لے سکتے ہیں

جیجرن اور ہاؤس وایلن بش کی پوری ٹیم آپ کو دیکھنے اور گاتے ہوئے بہت تفریح کی خواہاں ہے

Dariskanaga, caruurta iyo martida sharafta lah ee Guriga Vielinbusch

Maalinta dariska waxbuu guriga Vielinbusch idiin diyaariyay.

Hadiyad ahaan waxaan idiin haynaa Video ah hees aad laqaadi kartaan.

Waa hees afka Isbayn ah oo la yidhaahdo La Mar estaba salada. Heesta midhaheeda iyo Laxankeedaba waxaad ka helaysaan boga dhabarka ee video ga.

Dabcan waa hees caruureed, balse waalidkiin baa idinkula heesi kara. Waxay leedahay laxan iyo jiib aad u macaan, waana wax sahlan heesta midhaheeda iyo jiibinteedu waa Lalala.

Heestu waxay ku saabsan tahay Bad-waynta: La Mar Estaba salada – salada estaba la mar: micnaheedu waa Biyaha badu waxay dhadhamaan Milix, milix bay dhadhamayaan biyaha baddu.

Waydun taqaanaan heesta ah Sadexdii Shiinaha ahaa ee Kontrabass, waxan kor kamarnay daruuraha, a, e, I, o, iyo u. Tusaale ahaan Tra Chanasan mat dam Kantrabass or Tri Chinisin mit dim Kintribiss, way sii socotaa. Waxaan raadinay in meel kale oo laga heli karo, kadibna heestan baan helnay.

Caruurtan Isbaynka ahi waxay ku heesayaan “Lo Mor ostobo solodo” ama “Li Mir istibi silidi” iwm. Markasta si sidii hore kaduwan bay u dhawaaqaysaa markasta way kasii xiiso badantahay.

Anaa idintusi doona sida loo qaado heestan. Umaydun baahnidin xuruufta heestan si sahlana waad u baran doontaan. Marka hore anaa idin tusi doona dhawaaqa heesta anigoo ku garaacaya codka Oorganka ama Bayska, kadibna heesta baan idiin qaadi idinku waad iga dabaqaadaysaan ama iga daba-jiibin doontaan.

Daawasho wacan, iyo wali heesta islaqaadis wacan waa Jürgen iyo dhamaan shaqaalaha xarunta Vielinbusch.